move.ru
10 лет вместе

Создано: 18.12.2024 в 14:06

Обновлено: 06.10.2025 в 14:43

https://montenegro.move.ru/objects/9268516654

Peters Group Real Estate, Peters Group Real Estate

38268183213

Sutomore

160 000 €

Sutomore

для заметок

Дом

Жилая площадь	120 м^2
Площадь кухни	10 м^2
Общая площадь	150 м^2

Детали объекта

Тип сделки	Продам
Раздел	Дома, дачи

Описание

ID-2180 Продается двухэтажный дом в Сутоморе в 15 минутах от моря с видом на горы. Первый этаж находится внизу, имеет отдельный вход. Площадь: Дом - 150 м2, участок - 300 м2. На 1 этаже 2 апартамента по 3 комнаты, 2 кухни, 2 санузла. Хозяйственная комната. На 2 этаже 2 апартамента по 2 и 3 комнаты, кухня, 2 санузла. Итого: 11 комнат, 3 кухни, 4 санузла, хозяйственная комната. Возможность построить 3 этаж с видом на море. Вид на горы с двух сторон дома, 2 большие террасы.

Паркинг для 3-4 авто. Городская вода, и есть емкость для привозной воды. Вентиляция дома. Дом меблирован и приспособлен для проживания. Документы в порядке. До моря 15 мин пешком.

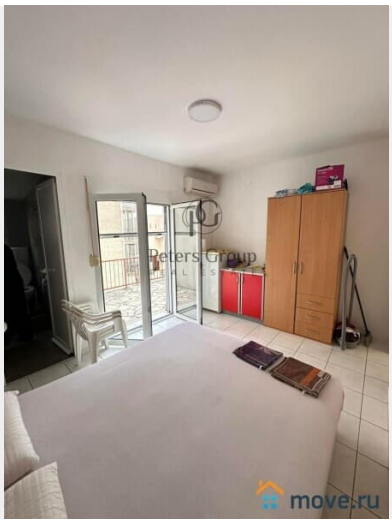
Peters Group
REAL ESTATE
move.ru

Peters Group
REAL ESTATE
move.ru

Peters Group
REAL ESTATE
move.ru

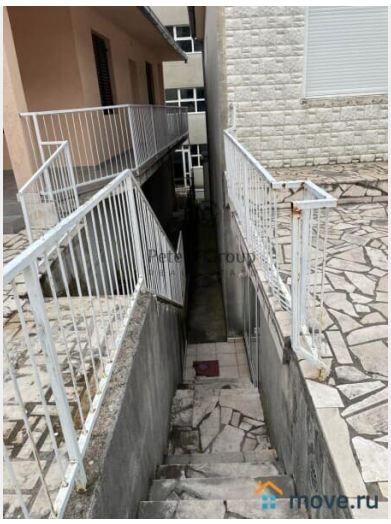
move.ru

move.ru

Peters Group
REAL ESTATE

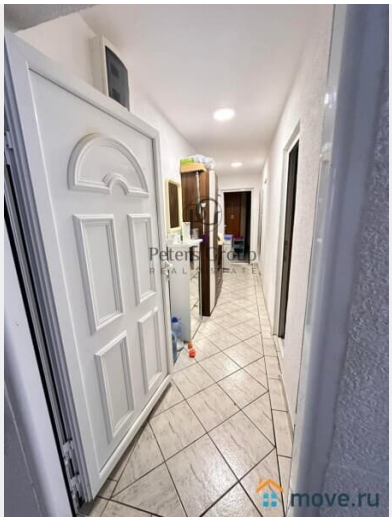
move.ru

Peters Group
REAL ESTATE
move.ru

Peters Group
REAL ESTATE
move.ru

move.ru

Peters Group
REAL ESTATE
move.ru

move.ru

Peters Group
REAL ESTATE
move.ru

move.ru

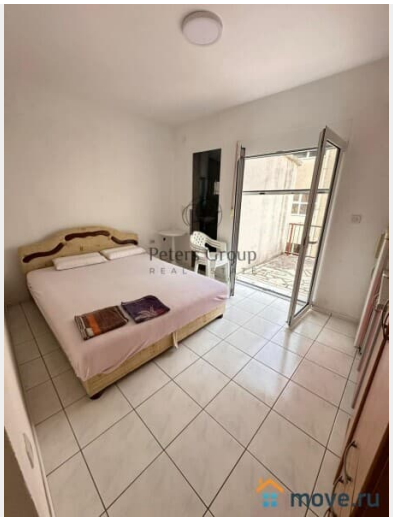
Peters Group
REAL ESTATE
move.ru

Peters Group
REAL ESTATE
move.ru

Peters Group
move.ru

Peters Group
move.ru

Peters Group
REAL ESTATE
move.ru

move.ru

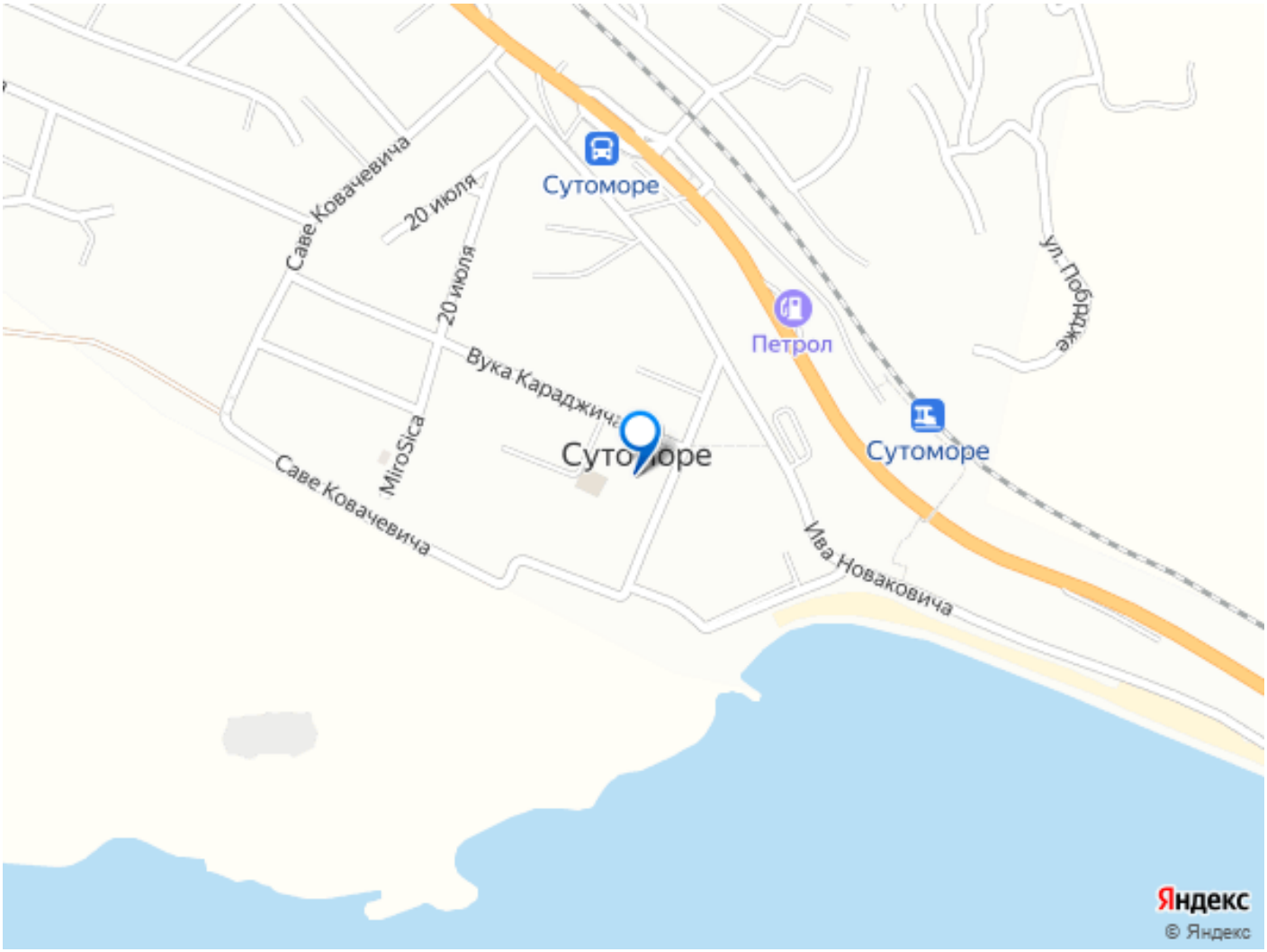
Сутоморе
Саве Ковачевича
20 июля
20 июля
Вука Караджича
Петрол
ул. Побрдже
Сутоморе
Сутоморе
MiroSica
Саве Ковачевича
Ива Новаковича
Яндекс
© Яндекс