move.ru
10 лет вместе

Создано: 13.05.2025 в 12:25

Обновлено: 06.10.2025 в 15:06

https://montenegro.move.ru/objects/9279001027

Peters Group Real Estate, Peters Group Real Estate

38268183213

Бар

210 000 €

Бар

для заметок

Дом

Жилая площадь	80 м^2
Площадь кухни	20 м^2
Общая площадь	100 м^2

Детали объекта

Тип сделки	Продам
Раздел	Дома, дачи

Описание

ID-2370 Продается уютный дом в живописном месте среди сосен и кипарисов в шаговой доступности от моря и инфраструктуры города Бара. Имеются все условия для комфортного проживания. Площадь 2х этажного дома 100 м2 на участке 200 м2. 1й этаж- апартамент для гостей с санузлом и небольшой кухней, гараж. 2й этаж- гостиная с кухней, спальня и санузел, большая терраса. Небольшой двор с зоной барбекю.

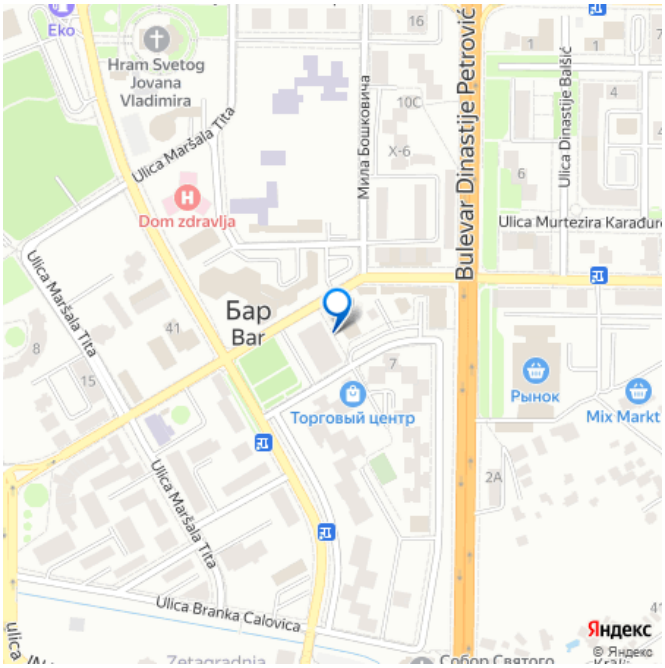
Eko
Hram Svetog Jovana Vladimira
Ulica Maršala Tita
Dom zdravlja
Мила Бошковића
Bulevar Dinastije Petrović
Ulica Dinastije Balšić
Ulica Murtezira Karađuz
Бар
Bar
Ulica Maršala Tita
Торговый центр
Рынок
Mix Markt
Ulica Maršala Tita
Ulica Branka Calovica
Яндекс

move.ru

move.ru

move.ru

move.ru

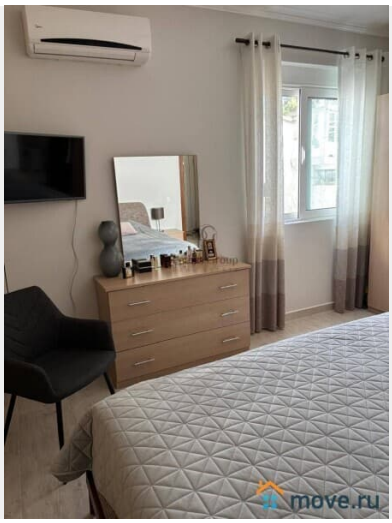
move.ru

move.ru

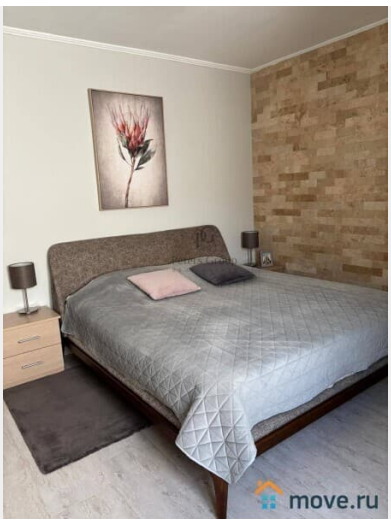
move.ru

move.ru

move.ru

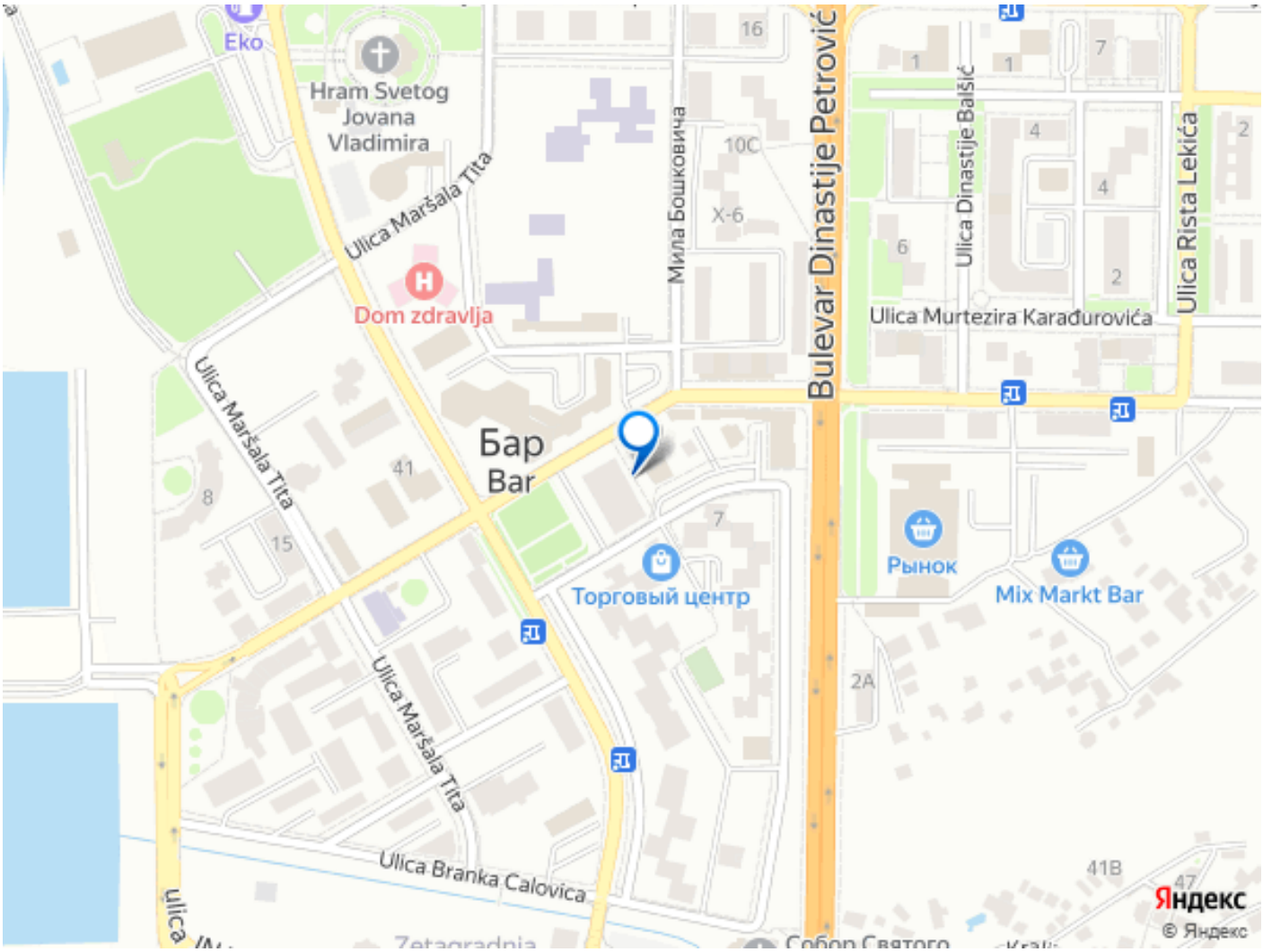

Move.ru - вся недвижимость России